



De kleuren in deze tekening kunnen afwijken van de uitvoering. Ze zijn bij de best mogelijke benadering van het plan gekozen, om u een goede indicatie te geven van de materialen. Maar door print en scherm instellingen, kunnen kleuren afwijken en kunnen er daarom geen rechten aan worden ontleend. Voor een betere kleur indicatie verwijzen we naar het monsterbord.

De positie van de PV-panelen kan in deze tekening afwijken van de uitvoering. Ze zijn bij benadering gepositioneerd. Het gaat met name om u een goede indicatie te geven van het aantal PV-panelen, zoals beschreven in de technische omschrijving.

Aan de in deze tekening gemeten maten kunnen geen rechten worden ontleend.

De op deze tekening aangegeven maten zijn circa maten in millimeters en tussen de wanden / vloeren gemeten, waarbij geen rekening is gehouden met enige wandafwerking, plinten, aftrimming, etc. In verband met de nauwkeurige uitwerking van de details, constructies, maatvoering materialen, e.d. kunnen er kleine afwijkingen ontstaan ten opzichte van de nu vermelde gegevens. Deze geringe afwijkingen geven geen aanleiding tot verrekening. De op deze tekening aangegeven maatvoering is niet geschikt voor opdrachten aan derden door koper(s). De op deze tekening gestippeld weergegeven elementen en/of aangegeven alternatieven behoren niet tot de standaardlevering.

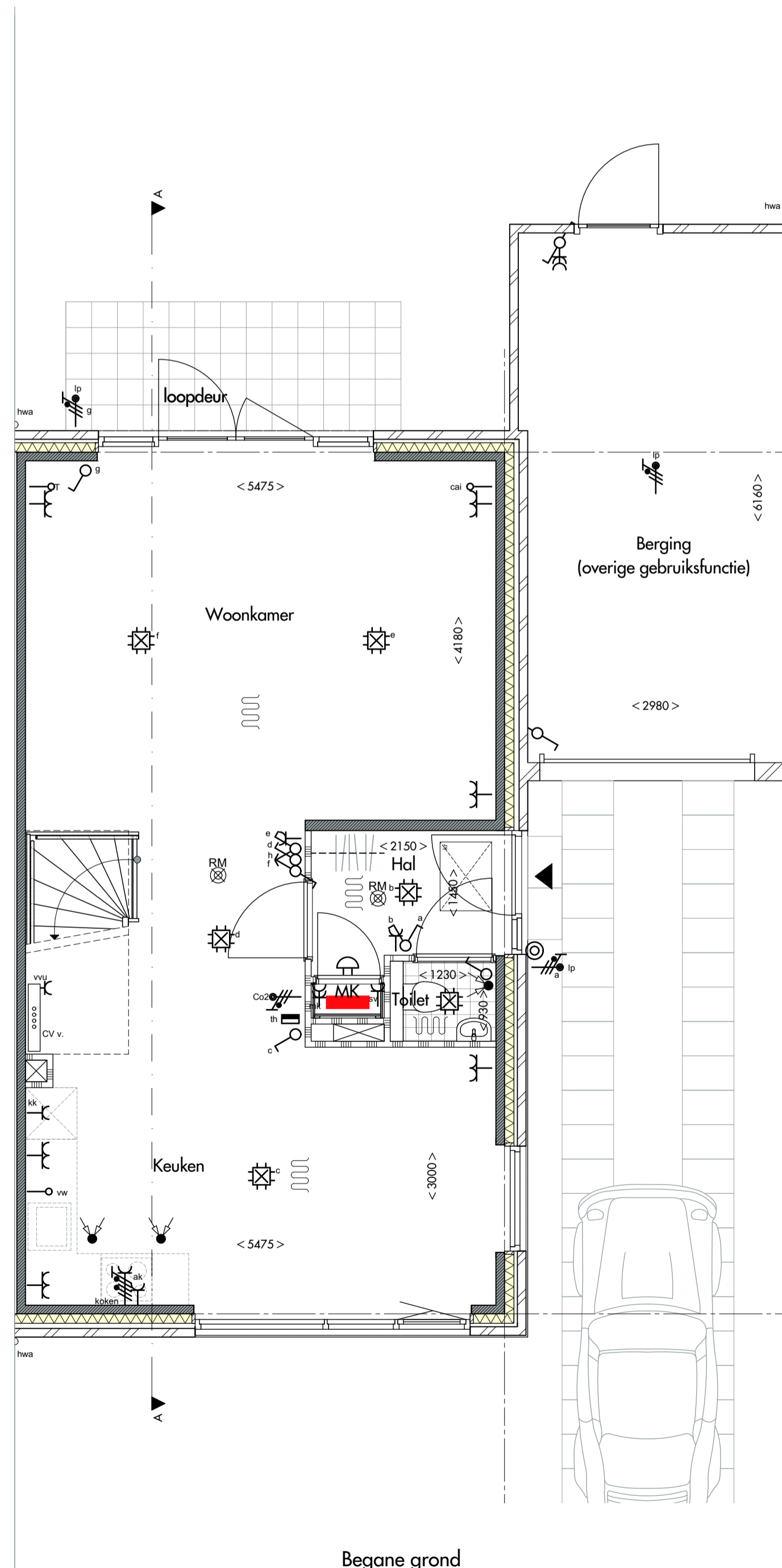

Begane grond

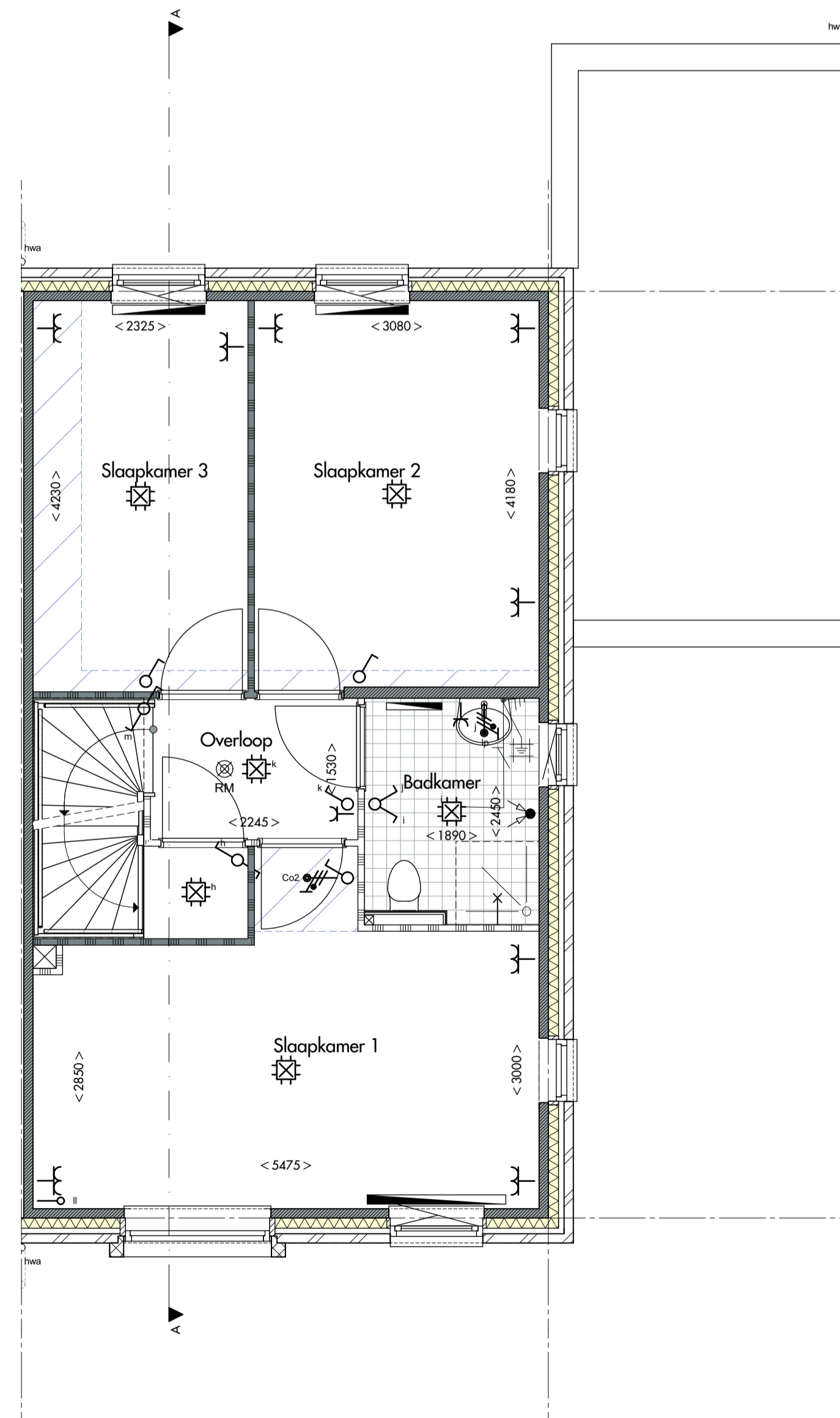

1e verdieping

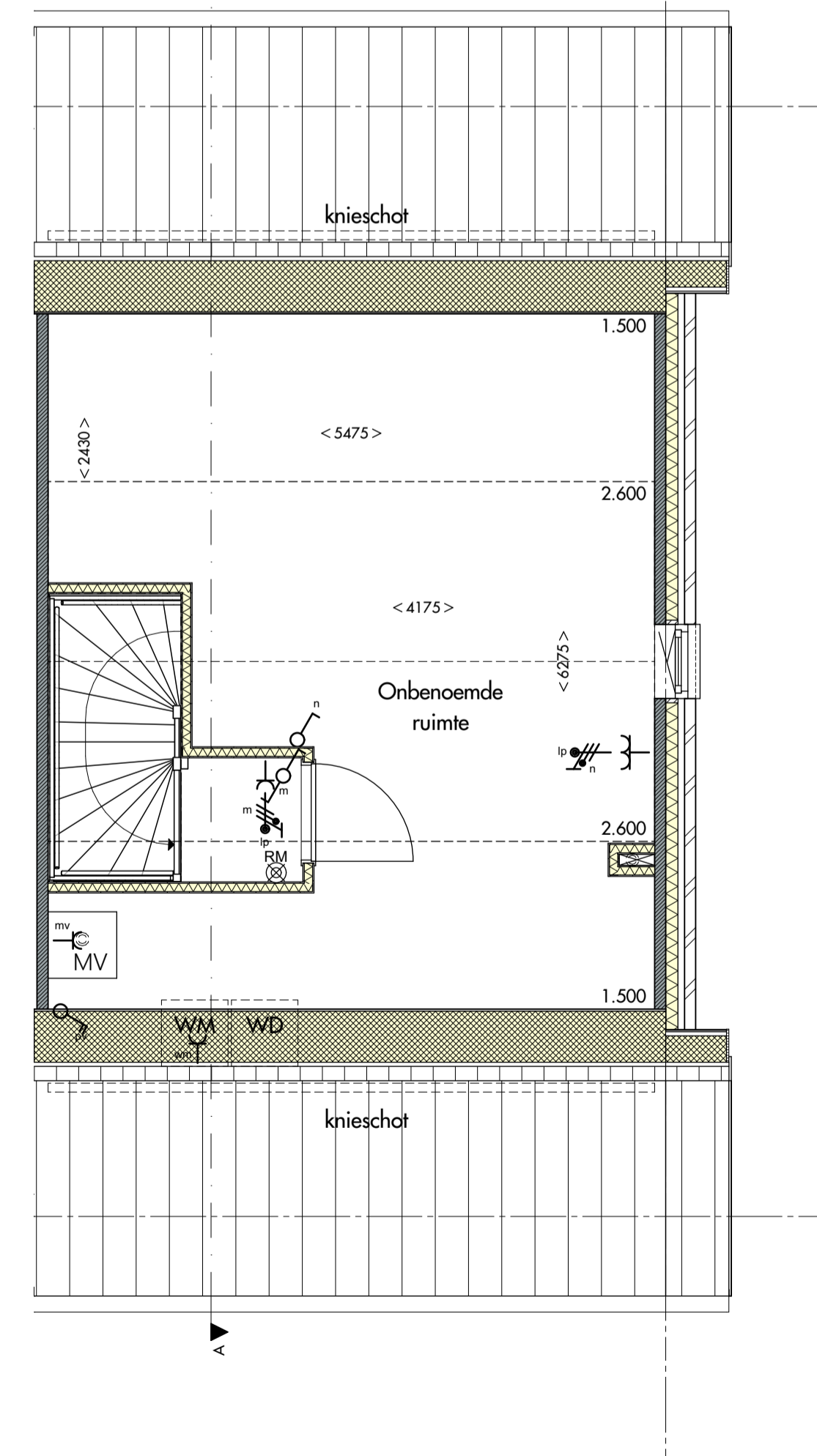

2e verdieping

Renvooi

| | | | |
|--|---|--|---------------------------------------|
| | metselwerk | | koker tbv installatie |
| | prefab beton | | afvoer plafond |
| | scheidingwand standaard | | vloerverwarming |
| | scheidingwand zwaar | | opstelling radiator (indicatief) |
| | isolatie | | CV verdelers (indicatief) |
| | kanaalplaat/leidingplaatvloer | | hwa |
| | knijpluk | | mogelijke positie hemelwaterafvoer |
| | meterkast | | opstelplaats koelkast (indicatief) |
| | tegelsymbol | | opstelplaats kooktoestel (indicatief) |
| | onbenoemde ruimte als gevolg van kritstreep methode | | mv installatie (indicatief) |
| | wanddoozel + inbouwreservoir | | opstelplaats wasmachine (indicatief) |
| | fontein | | PV-paneel (indicatief) |
| | wastafel | | veiligheidsglas |
| | douchehoek | | metselwerk 'bruin bont' |
| | | | metselwerk 'brons-grijs genuanceerd' |

* afmetingen en opstellingen indicatief, definitieve plaats en afmeting n.l.b.

Elektra

| | | | |
|--|---|--|--|
| | LOZE LEIDING TBV TELEFOON | | DUBBELE WANDCONTACTDOOS (VLAKMONTAGE DMV DUUDDOOS) |
| | LOZE LEIDING TBV CAI | | DUBBELE WANDCONTACTDOOS (RIBBOUW DMV COMPACTDOOS) |
| | PLAFONDLICHTPUNT | | AARDING |
| | WANDLICHTPUNT | | OPTISCHE ROOKMELDER 230V |
| | ENKELPOLIGE SCHAKELAAR | | PERILEX WANDCONTACTDOOS TBV KOKEN |
| | DIMMER | | WANDCONTACTDOOS KRACHT |
| | SERIESCHAKELAAR (2 SCHAKELAARS IN 1 INBOUWDOOS) | | LEGE LEIDING KOKEN |
| | WISSEL + ENKELPOLIGESCHAKELAAR IN 1 INBOUWDOOS | | LEGE LEIDING BOILER |
| | WISSELSCHAKELAAR (HOTELSCHAKELAAR) | | LEGE LEIDING VAATWASMACHINE |
| | COMBINATIE SCHAKELAAR/DUBBELWCD OPBOUW | | LEGE LEIDING |
| | ENKELE WANDCONTACTDOOS MECHANISCHE VENTILATIE | | AANSLUITPUNT 230V TBV C&Z MELDER |
| | ENKELE WANDCONTACTDOOS WASHMACHINE | | AANSLUITPUNT 400V |
| | ENKELE WANDCONTACTDOOS TBV KOELKAST | | GROEPENKAST EN OPSTELLING |
| | ENKELE WANDCONTACTDOOS TBV AFZUIGKAP | | SCHIEP/BELDRUKKER |
| | ENKELE WANDCONTACTDOOS TBV VLOERVERWARMINGSLIJS | | THERMOSTAAT |
| | DUBBELE WANDCONTACTDOOS (OPBOUW) | | |

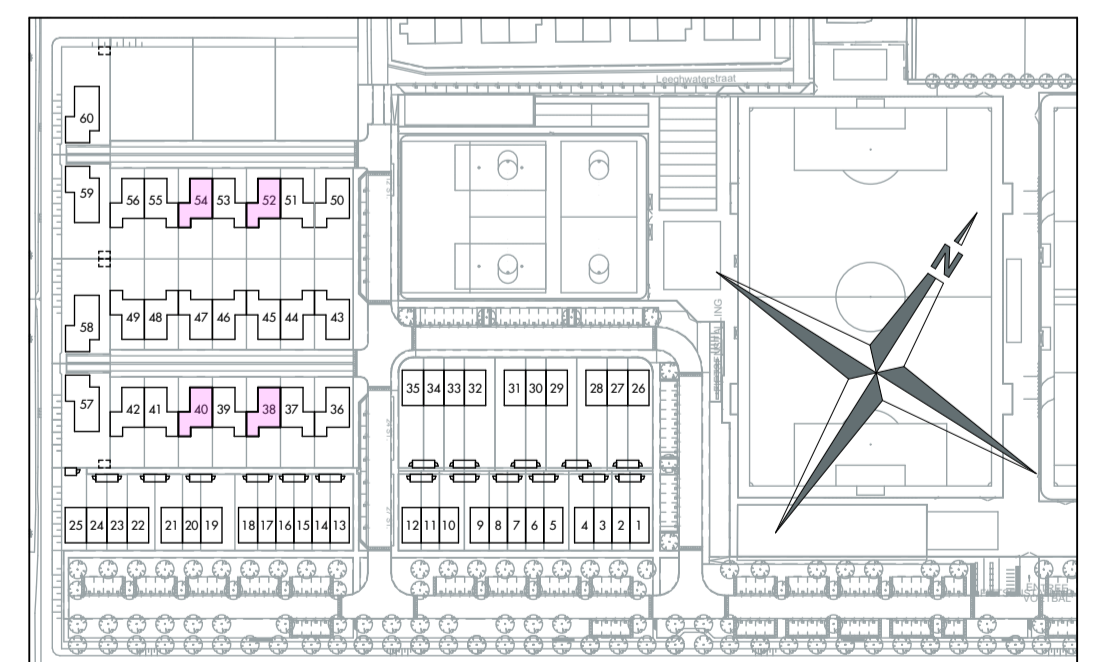

Bouwerij 81
1185 XW Amstelveen
tel 020 - 3459850

JUST
ARCHITECTS

opdrachtgever:
KBK Bouw BV

project:
60 Woningen te Neck

projectnummer:
0186

onderwerp:
Bnr 38,40,52,54

formaat: schaal: status: Datum:
A1
594x841 1:50, 1:100 Definitief 28-02-2019

tekeningnummer:
KAO-02.3