

Begane grond

De kleuren in deze tekening kunnen afwijken van de uitvoering. Ze zijn bij de best mogelijke benadering van het plan gekozen, om u een goede indicatie te geven van de materialen. Maar door print en scherm instellingen, kunnen kleuren afwijken en kunnen er daarom geen rechten aan worden ontleend. Voor een betere kleur indicatie verwijzen we naar het monsterbord.

De positie van de PV-panelen kan in deze tekening afwijken van de uitvoering. Ze zijn bij benadering gepositioneerd. Het gaat met name om u een goede indicatie te geven van het aantal PV-panelen, zoals beschreven in de technische omschrijving.

Aan de in deze tekening gemeten maten kunnen geen rechten worden ontleend. De op deze tekening aangegeven maten zijn circa maten in millimeters en tussen de wanden / vloeren gemeten, waarbij geen rekening is gehouden met enige wandafwerking, plinten, aftrimming, etc. In verband met de nauwkeurige uitwerking van de details, constructies, maatvoering materialen, e.d. kunnen er kleine afwijkingen ontstaan ten opzichte van de nu vermelde gegevens. Deze geringe afwijkingen geven geen aanleiding tot verrekening. De op deze tekening aangegeven maatvoering is niet geschikt voor opdrachten aan derden door koper(s). De op deze tekening gestippeld weergegeven elementen en/of aangegeven alternatieven behoren niet tot de standaardlevering.

## Renvooi

	metaalwerk		koker tbv installatie
	prefab beton		afvoer plafond
	scheidingswand standaard		vloerverwarming
	scheidingswand zwaar		opstelling radiator (indicatief)
	isolatie		CV verdelers (indicatief)
	kanalplaat/leidingplaatvloer		+ hwa mogelijke positie hemelwaterafvoer
	knijpluk		opstelplaats koelkast (indicatief)
	meterkast		opstelplaats kooktoestel (indicatief)
	tegelwerk vloer		opstelplaats wasmachine (indicatief)
	onbepaalde ruimte als gevolg van krijstreep methode		mv installatie (indicatief)
	wanddooset + inbouwreservoir		opstelplaats wasmachine (indicatief)
	fontein		PV-paneel (indicatief)
	wastafel		veiligheidsglas
	douchehoek		metaalwerk 'bruin bont'
			metaalwerk 'brons-grijs genuanceerd'

\* afmetingen en opstellingen indicatief, definitieve plaats en afmeting n.l.b.

## Elektra

	LOZE LEIDING TBV TELEFOON		DUBBELE WANDCONTACTDOOS (VLAKMONTAGE DMV DUODOOS)
	LOZE LEIDING TBV CAI		DUBBELE WANDCONTACTDOOS (RIBBOW DMV COMPACTDOOS)
	PLAFONDLICHTPUNT		DUBBELE WANDCONTACTDOOS (RIBBOW DMV COMPACTDOOS)
	WANDLICHTPUNT		WANDCONTACTDOOS TBV KOELKAST
	ENKELPOLIGE SCHAKELAAR		AARDING BAKKAMERVLOER
	DIMMER		AARDING
	SERIESCHAKELAAR (2 SCHAKELAARS IN 1 INBOUWDOOS)		OPTISCHE ROOKMELDER 230V
	WISSEL + ENKELPOLIGESCHAKELAAR IN 1 INBOUWDOOS		PERILEX WANDCONTACTDOOS TBV KOKEN
	WISSELSCHAKELAAR (HOTELSCHAKELAAR)		WANDCONTACTDOOS KRACHT
	COMBINATIE SCHAKELAAR/DUBBELWCD OPBOUW		LEGE LEIDING KOKEN
	ENKELE WANDCONTACTDOOS MECHANISCHE VENTILATIE		LEGE LEIDING BOILER
	ENKELE WANDCONTACTDOOS WASHMACHINE		LEGE LEIDING VAATWASMACHINE
	ENKELE WANDCONTACTDOOS TBV KOELKAST		LEGE LEIDING
	ENKELE WANDCONTACTDOOS TBV AFZLIGKAP		AANSLUITPUNT 230V TBV CO2 MELDER
	ENKELE WANDCONTACTDOOS TBV VLOERVERWARMINGSLIJS		AANSLUITPUNT 400V
	DUBBELE WANDCONTACTDOOS (OPBOUW)		GROEPPENKAST EN OPSTELLING
			STADSVERVERWARMING
			SCHIEU/BELDRUKKER
			THERMOSTAAT

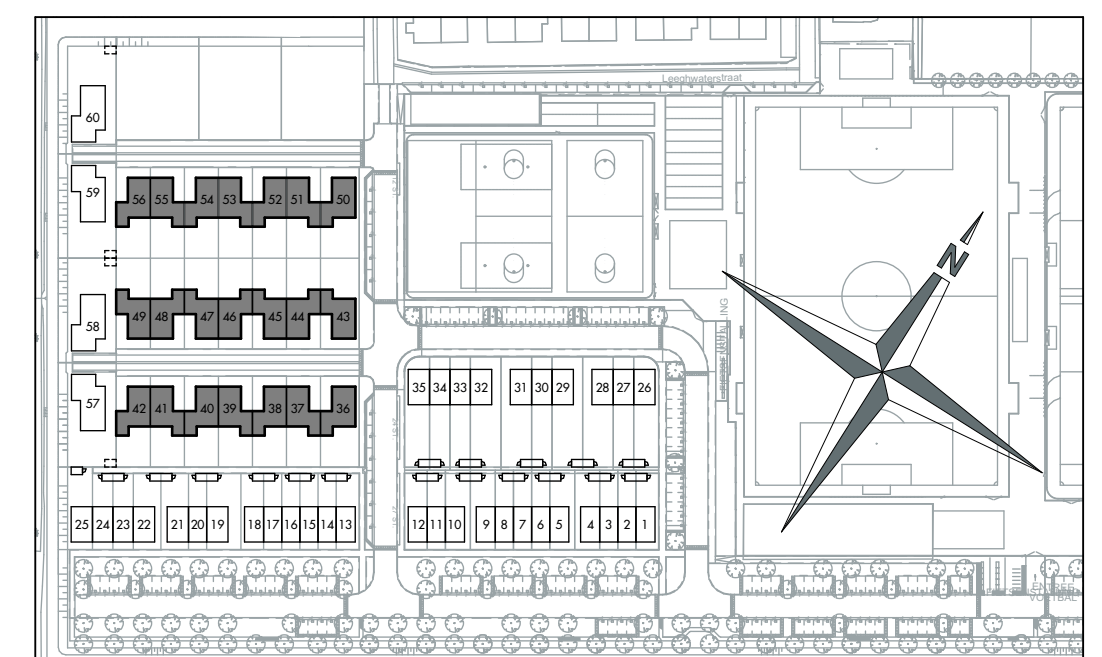

Bouwerij 81  
1185 XW Amstelveen  
tel 020 - 3459850

**JUST**  
ARCHITECTS

opdrachtgever:  
KBK Bouw BV

project:  
60 Woningen te Neck

onderwerp:  
Opties 5700 - 1

projectnummer:  
0186

tekeningnummer:

formaat: schaal: status: Datum:  
A1  
594x841 1:50, 1:100 Definitief 28-02-2019

KAO-04.7



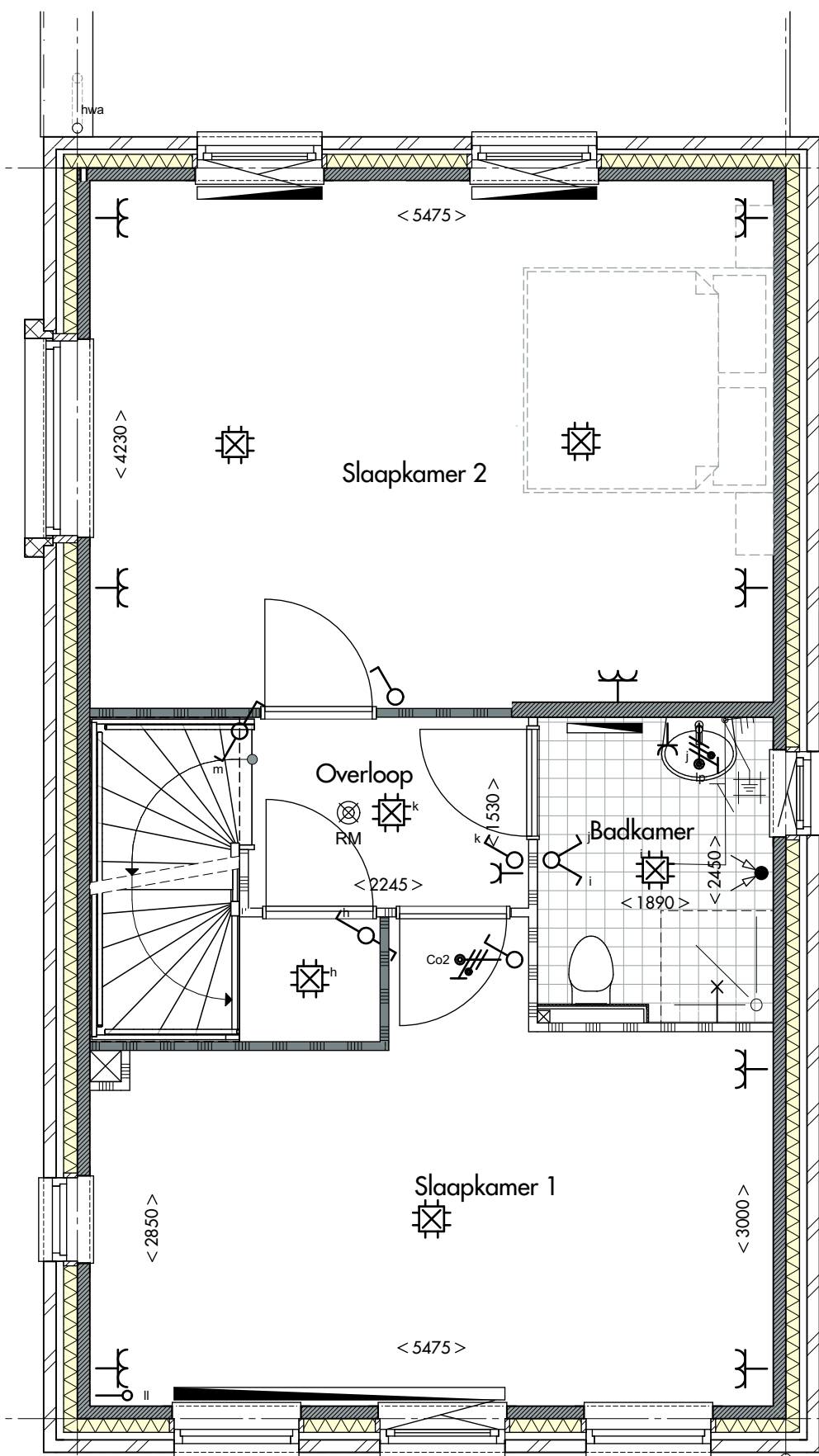

05.22.10 Optie slaapkamers samenvoegen

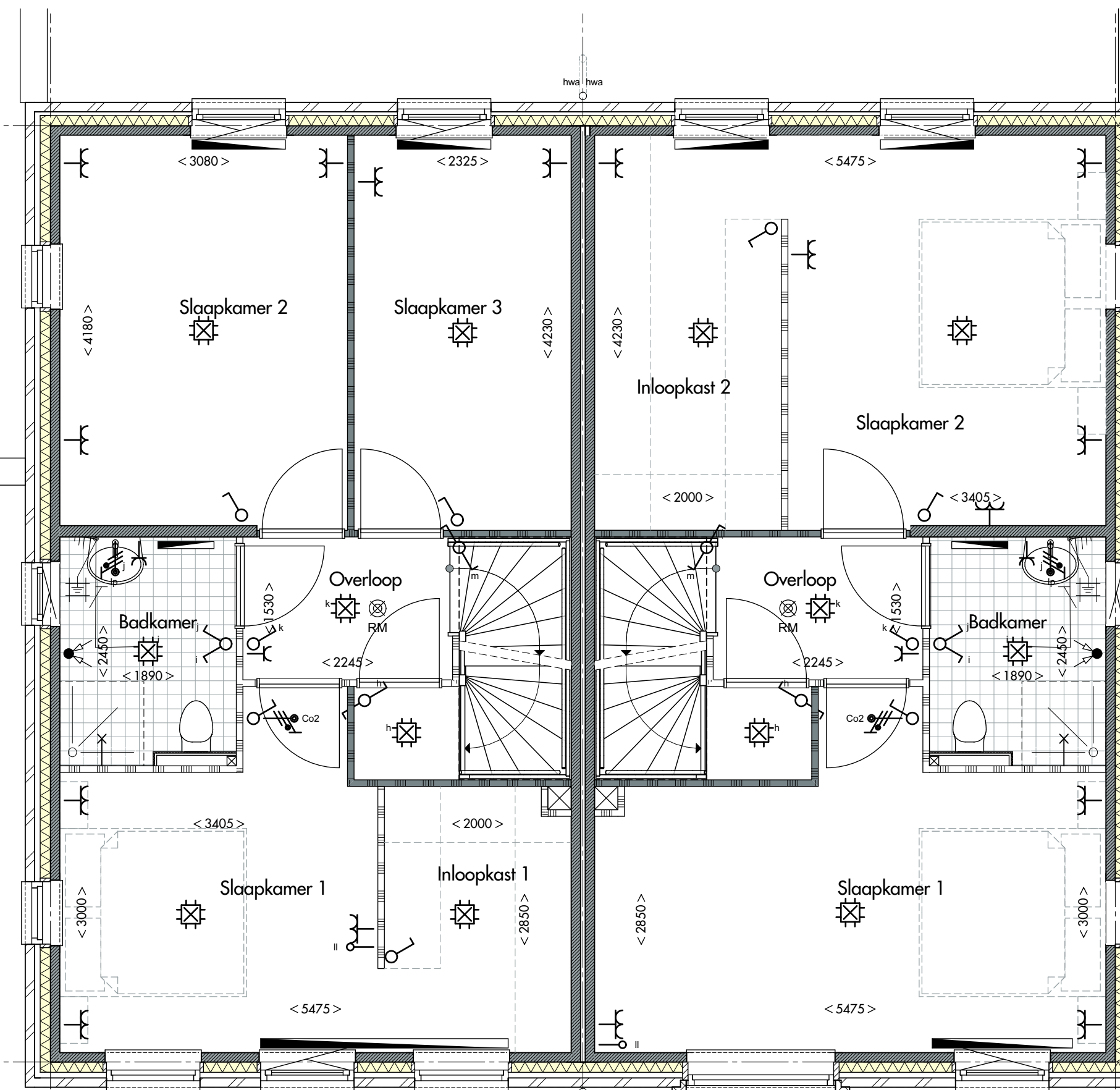

05.22.20 Optie inlooptkast 1

05.22.10 Optie slaapkamers samenvoegen  
05.22.30 Optie inlooptkast 2

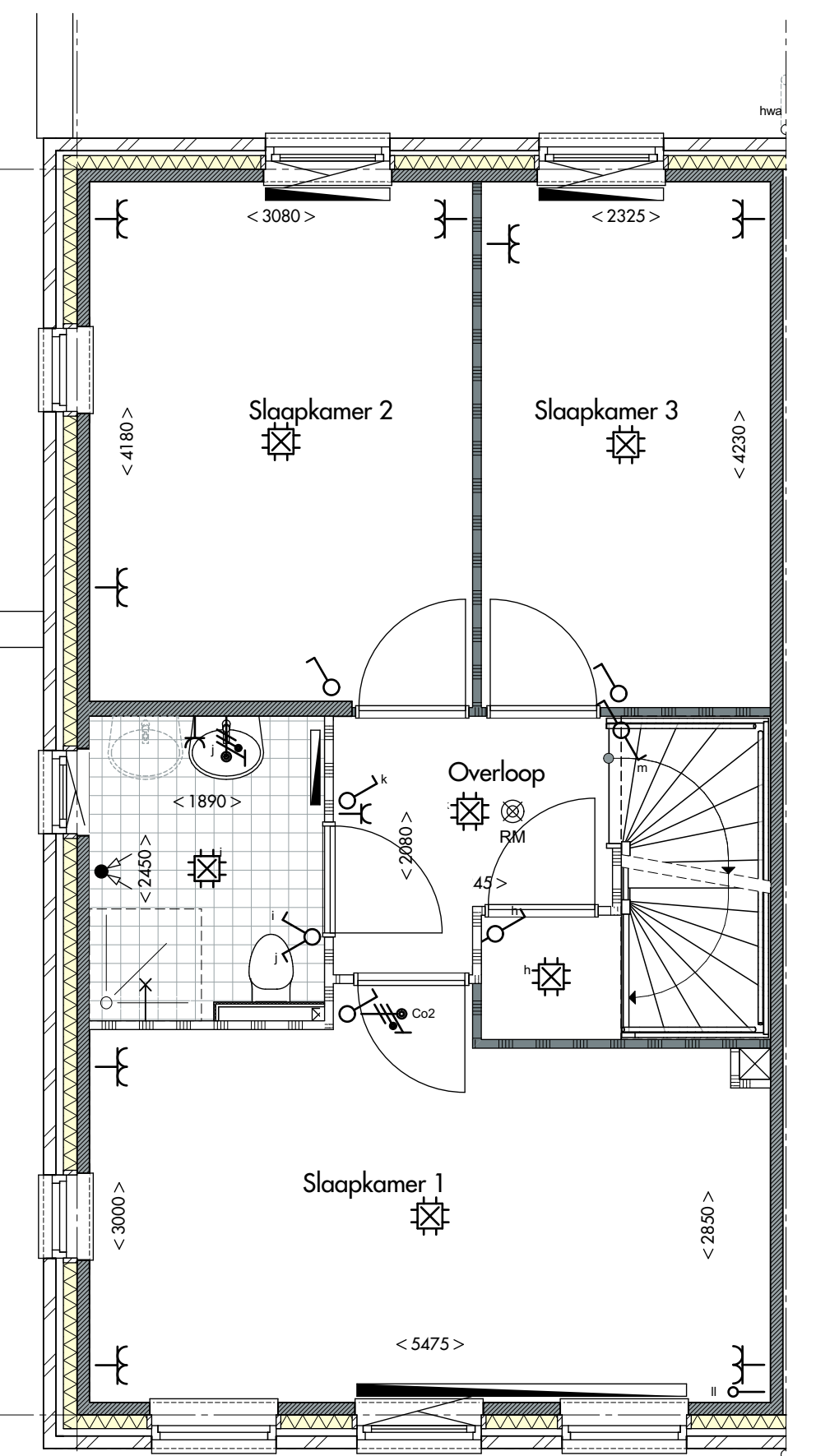

05.12.10 Optie badkamer indeling 1  
- positie deur verschuift  
- ruimte voor dubbele wastafel (niet incl.)  
- entree slaapkamer1 verschuift kamer in

1e verdieping

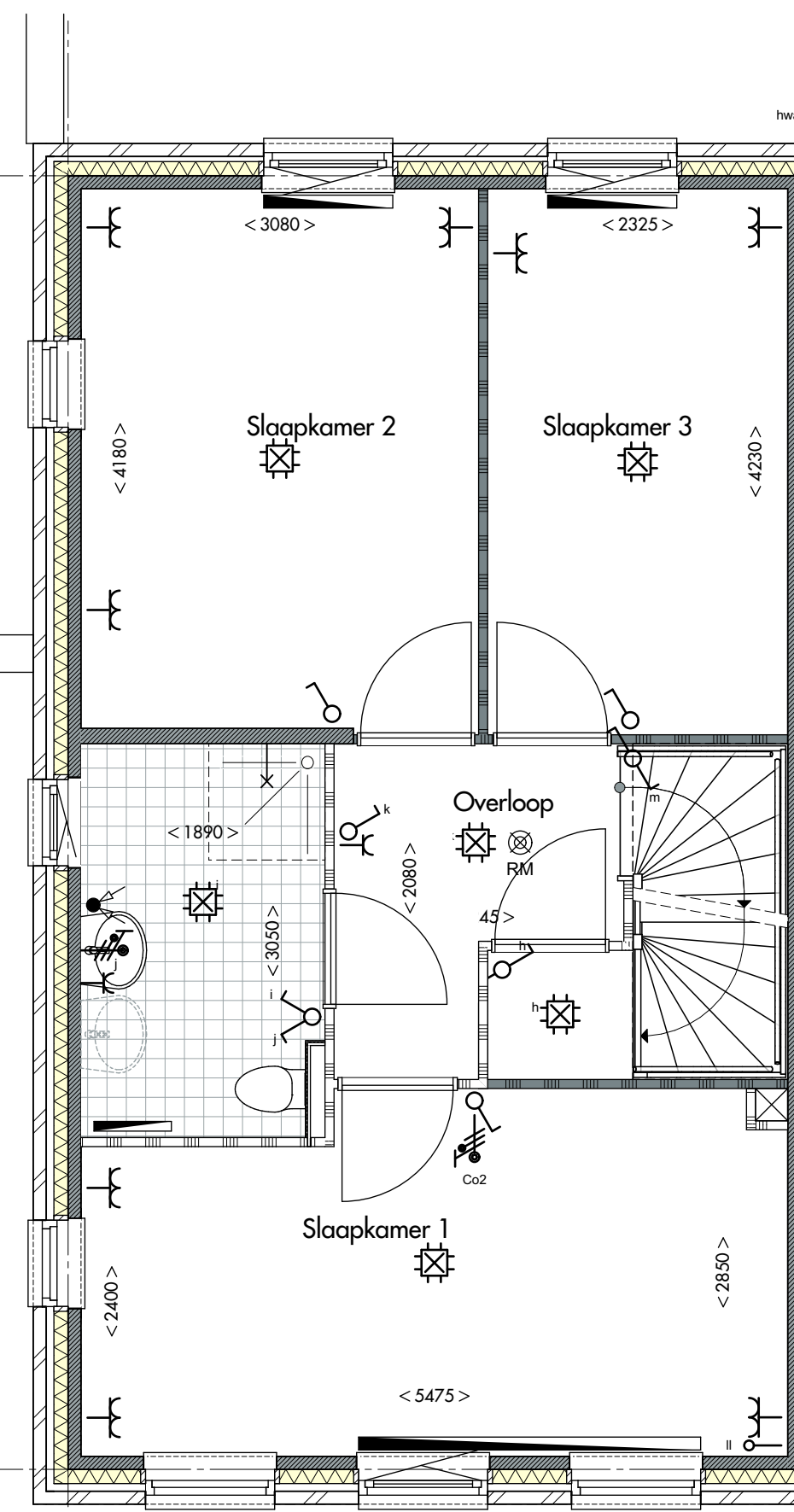

05.12.20 Optie badkamer indeling 2  
- badkamer vergroten (slaapkamer1 kleiner)  
- positie deur verschuift  
- ruimte voor dubbele wastafel (niet incl.)  
- entree slaapkamer1 verschuift kamer in  
- draairichting deur slaapkamer1 wordt gespiegeld

1e verdieping

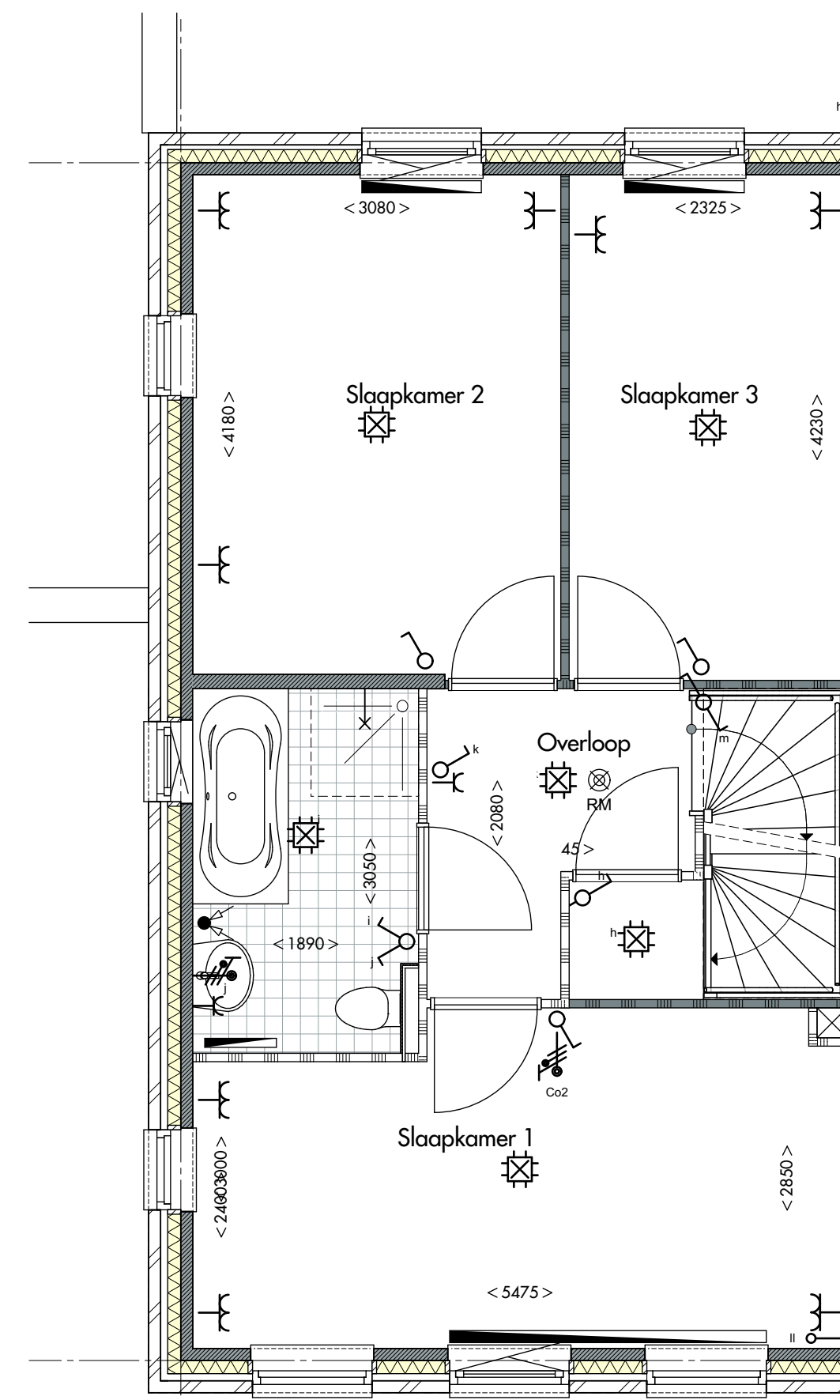

05.12.30 Optie badkamer indeling 3  
- badkamer vergroten (slaapkamer1 kleiner)  
- positie deur verschuift  
- ligbad combinatie  
- entree slaapkamer1 verschuift kamer in  
- draairichting deur slaapkamer1 wordt gespiegeld

1e verdieping

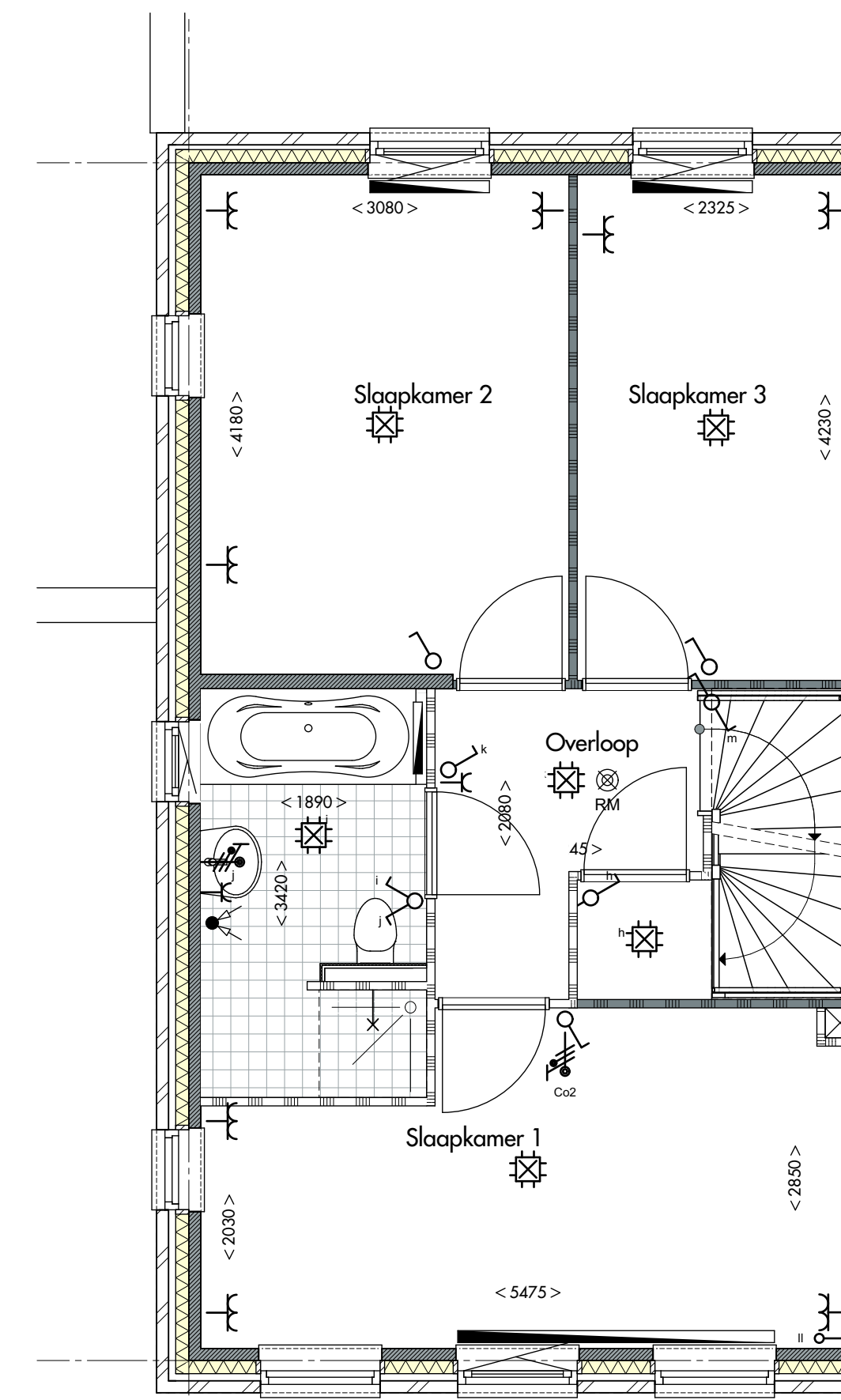

05.12.40 Optie badkamer indeling 4  
- badkamer vergroten (slaapkamer1 kleiner)  
- positie deur verschuift  
- ligbad combinatie  
- inloop douche  
- entree slaapkamer1 verschuift kamer in  
- draairichting deur slaapkamer1 wordt gespiegeld  
1e verdieping

De kleuren in deze tekening kunnen afwijken van de uitvoering.  
Ze zijn bij de best mogelijke benadering van het plan gekozen, om u een goede indicatie te geven van de materialen. Maar door print en scherm instellingen, kunnen kleuren afwijken en kunnen er daarom geen rechten aan worden ontleend.  
Voor een betere kleur indicatie verwijzen we naar het monsterbord.

De positie van de PV-panelen kan in deze tekening afwijken van de uitvoering.  
Ze zijn bij benadering gepositioneerd. Het gaat met name om u een goede indicatie te geven van het aantal PV-panelen, zoals beschreven in de technische omschrijving.

Aan de in deze tekening gemeten maten kunnen geen rechten worden ontleend.  
De op deze tekening aangegeven maten zijn circa maten in millimeters en tussen de wanden/vloeren gemeten, waarbij geen rekening is gehouden met enige wandafwerking, plinten, aftrimming, etc. In verband met de nauwkeurige uitwerking van de details, constructies, maatvoering materialen, e.d. kunnen er kleine afwijkingen ontstaan ten opzichte van de nu vermelde gegevens. Deze geringe afwijkingen geven geen aanleiding tot verrekening. De op deze tekening aangegeven maatvoering is niet geschikt voor opdrachten aan derden door koper(s). De op deze tekening gestippeld weergegeven elementen en/of aangegeven alternatieven behoren niet tot de standaardlevering.

## Renvooi

	metselwerk		koker tbv installatie
	prefab beton		afvoer plafond
	scheidingwand standaard		vloerverwarming
	scheidingwand zwaar		opstelling radiator (indicatief)
	isolatie		CV verdelers (indicatief)
	kanaalplaat/leidingplaatvloer		mogelijke positie hemelwaterafvoer
	knijpluik		opstelplaats koeltoestel (indicatief)
	meterkast		opstelplaats kooktoestel (indicatief)
	tegelerwerk vloer		mv installatie (indicatief)
	onbepaalde ruimte als gevolg van krijtstreep methode		opstelplaats wasmachine (indicatief)
	wandsloot + inbouwreservoir		PV-paneel (indicatief)
	fontein		veiligheidsglas
	wastafel		metselwerk 'bruin bont'
	douchehoek		metselwerk 'brons-grijs genuanceerd'

\* afmetingen en opstellingen indicatief, definitieve plaats en afmeting n.l.b.

## Elektra

	LOZE LEIDING TBV TELEFOON		DUBBELE WANDCONTACTDOOS (VLAKMONTAGE DMV DUODOOS)
	LOZE LEIDING TBV CAI		DUBBELE WANDCONTACTDOOS (RIBBOUW DMV COMPACTDOOS)
	PLAFONDLICHTPUNT		AARDING
	WANDLICHTPUNT		AARDING
	ENKELPOLIGE SCHAKELAAR		OPTISCHE ROOKMELDER 230V
	DIMMER		PERILEX WANDCONTACTDOOS TBV KOKEN
	SERIESCHAKELAAR (2 SCHAKELAARS IN 1 INBOUWDOOS)		LEGE LEIDING KOKEN
	WISSEL + ENKELPOLIGESCHAKELAAR IN 1 INBOUWDOOS		LEGE LEIDING BOILER
	WISSELSCHAKELAAR (HOTELSCHAKELAAR)		LEGE LEIDING VAATWASMACHINE
	COMBINATIE SCHAKELAAR/DUBBELWCD OPBOUW		LEGE LEIDING
	ENKELE WANDCONTACTDOOS MECHANISCHE VENTILATIE		AANSLUITPUNT 230V TBV CO2 MELDER
	ENKELE WANDCONTACTDOOS WASHMACHINE		AANSLUITPUNT 400V
	ENKELE WANDCONTACTDOOS TBV KOELKAST		GROEPEKAST EN OPSTELLING
	ENKELE WANDCONTACTDOOS TBV AFZUIGKAP		STADSVERVERWARMING
	ENKELE WANDCONTACTDOOS TBV VLOERVERWARMINGSLIJS		SCHELV BELDRUKKER
	DUBBELE WANDCONTACTDOOS (OPBOUW)		THERMOSTAAT

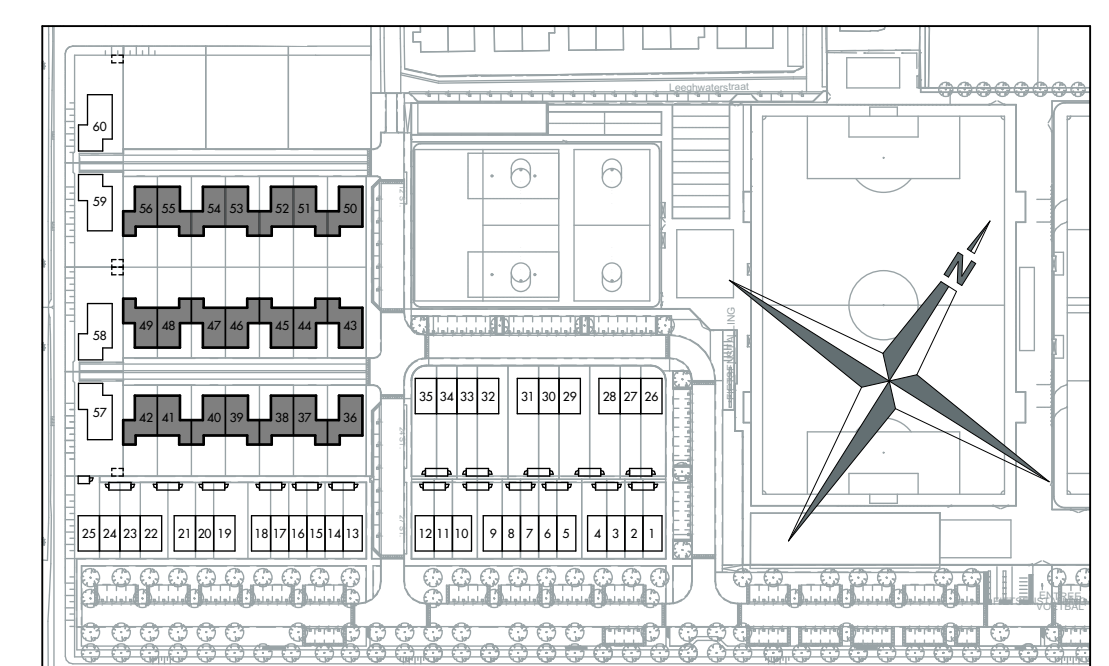

Bouwerij 81  
1185 XW Amstelveen  
tel 020 - 3459850

opdrachtgever:  
KBK Bouw BV  
project:  
60 Woningen te Neck  
onderwerp:  
Opties 5700 - 2

**JUST**  
ARCHITECTS

projectnummer:  
0186

formaat: A1  
schaal: 1:50  
status: Definitief  
datum: 28-02-2019

tekeningnummer:

KAO-04.8



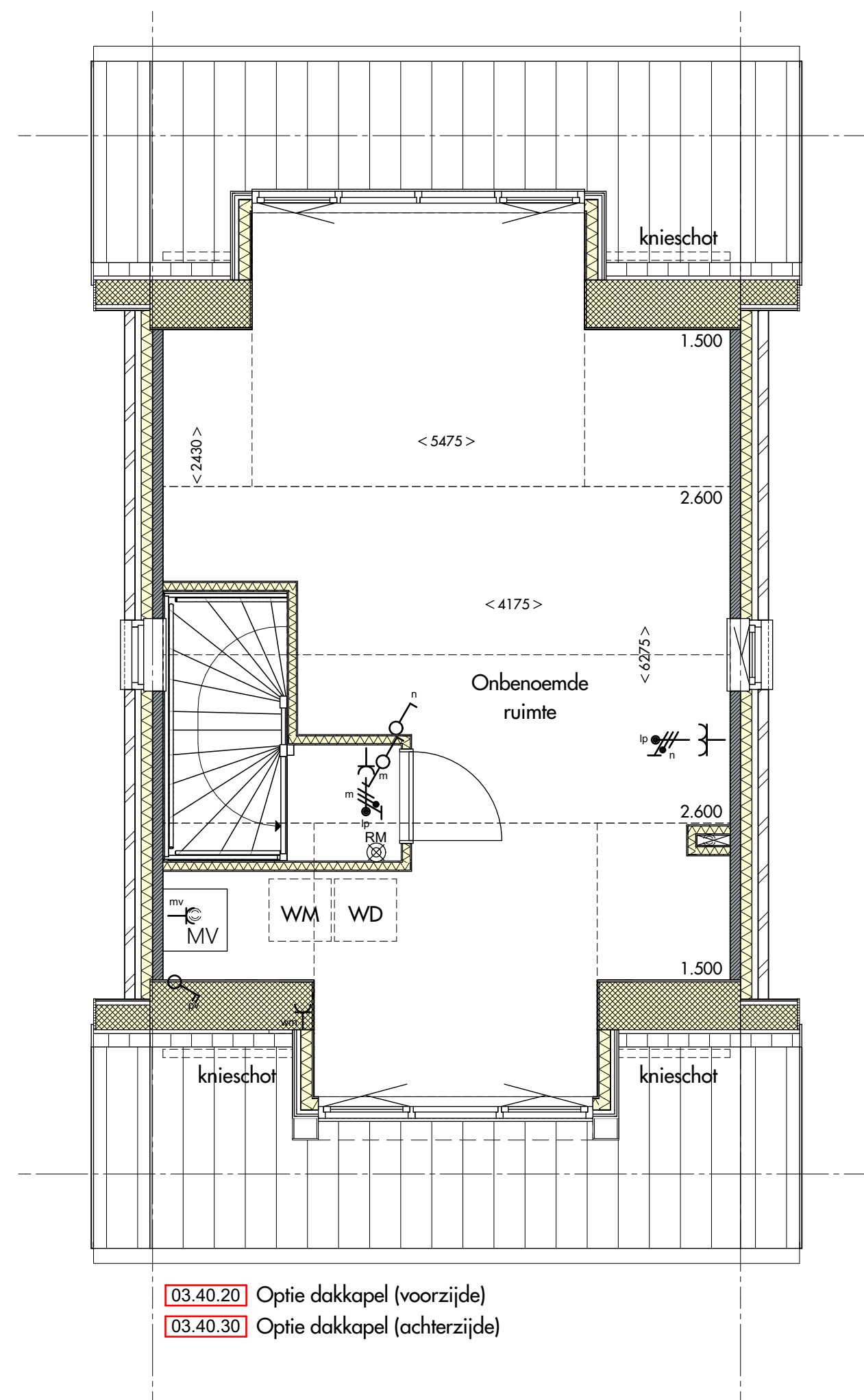

- 03.40.20 Optie dakkapel (voorzijde)
- 03.40.30 Optie dakkapel (achterzijde)

2e verdieping

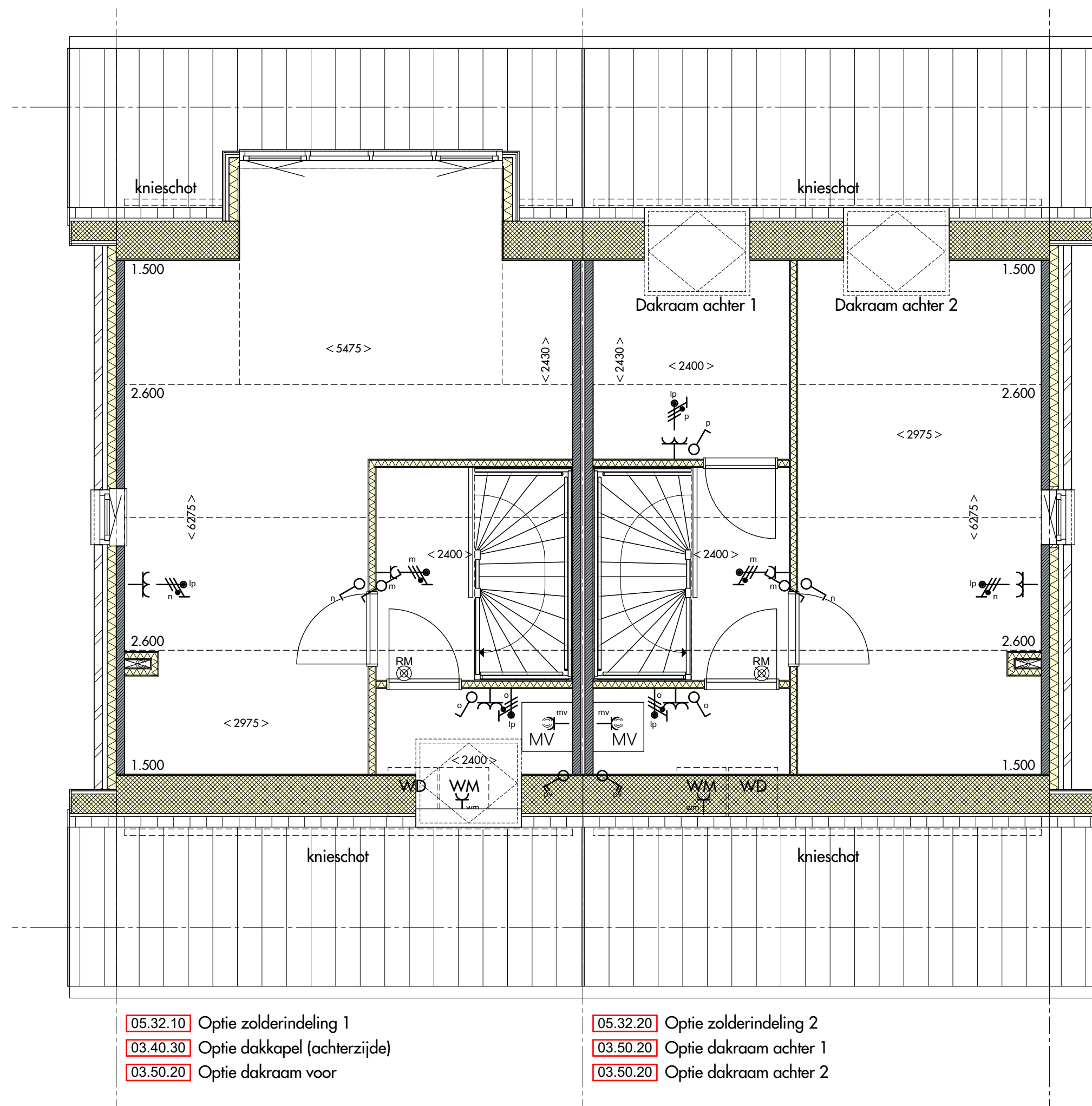

- 05.32.10 Optie zolderindeling 1
- 03.40.30 Optie dakkapel (achterzijde)
- 03.50.20 Optie dakraam voor
- 05.32.20 Optie zolderindeling 2
- 03.50.20 Optie dakraam achter 1
- 03.50.20 Optie dakraam achter 2

2e verdieping

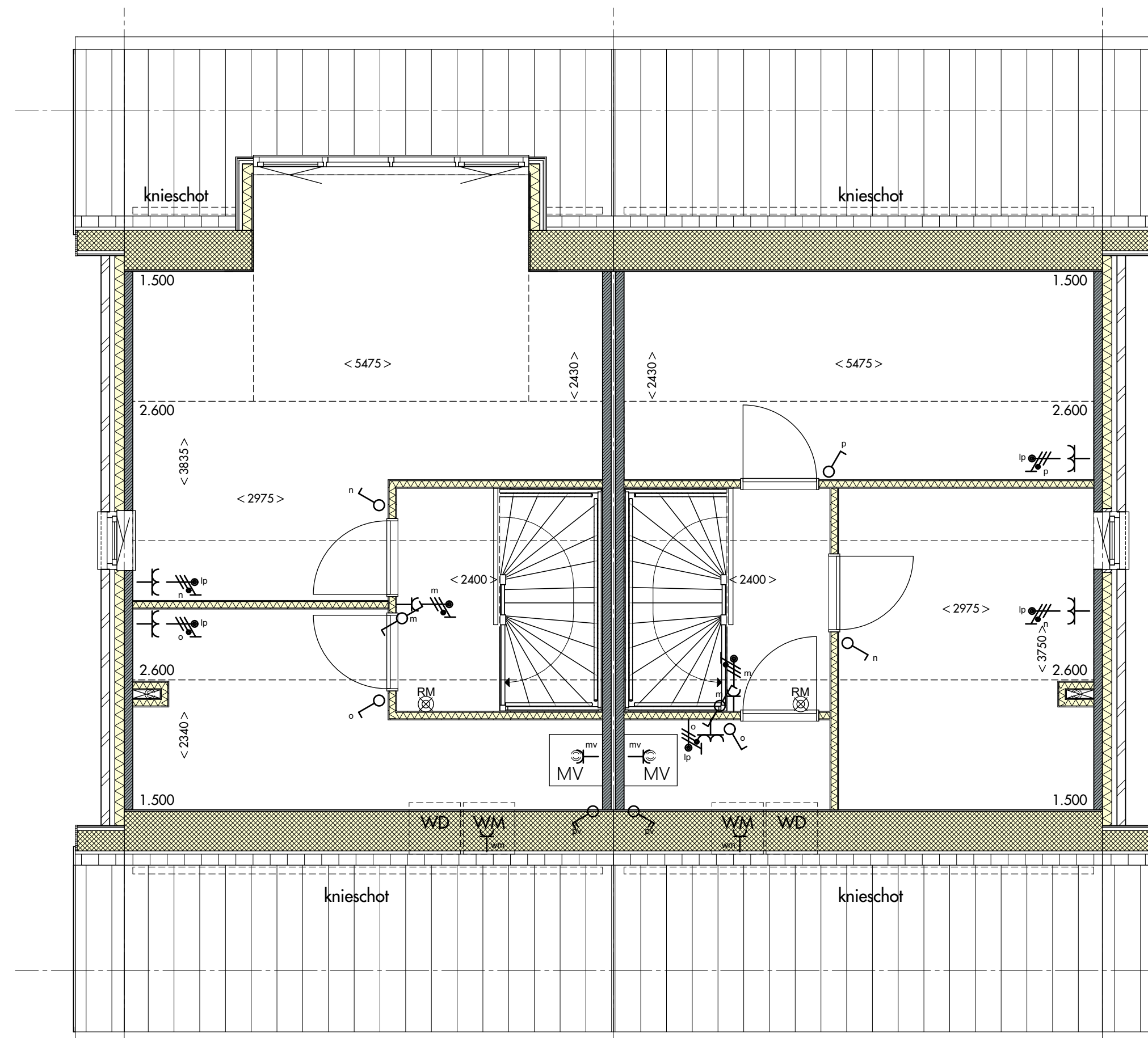

- 05.32.30 Optie zolderindeling 3
- 03.40.30 Optie dakkapel (achterzijde)
- 05.32.40 Optie zolderindeling 4

2e verdieping

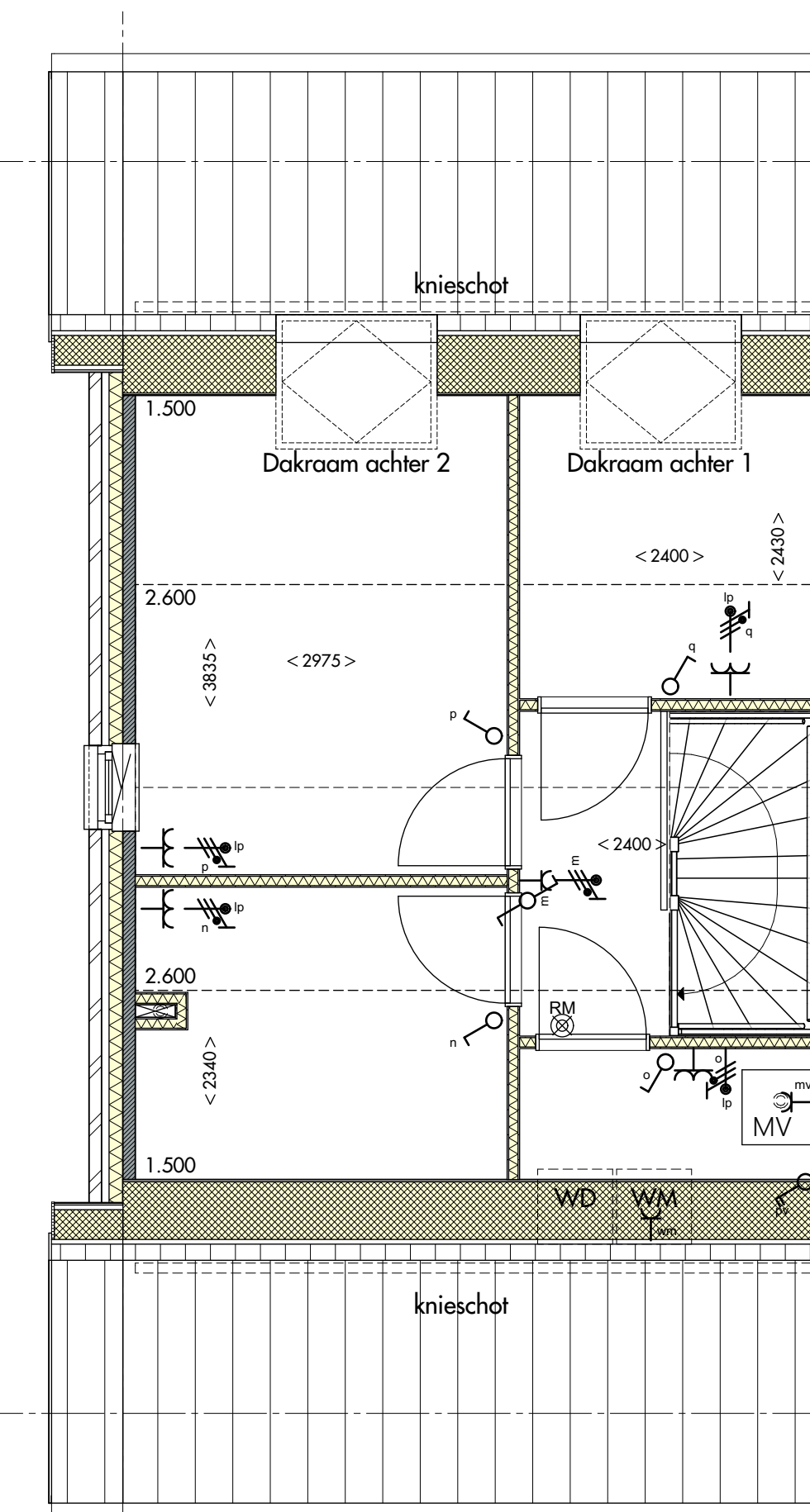

- 05.32.50 Optie zolderindeling 5
- 03.50.20 Optie dakraam achter 1
- 03.50.20 Optie dakraam achter 2

2e verdieping

De kleuren in deze tekening kunnen afwijken van de uitvoering. Ze zijn bij de best mogelijke benadering van het plan gekozen, om u een goede indicatie te geven van de materialen. Maar door print en scherm instellingen, kunnen kleuren afwijken en kunnen er daarom geen rechten aan worden ontleend. Voor een betere kleur indicatie verwijzen we naar het monsterbord.

De positie van de PV-panelen kan in deze tekening afwijken van de uitvoering. Ze zijn bij benadering gepositioneerd. Het gaat met name om u een goede indicatie te geven van het aantal PV-panelen, zoals beschreven in de technische omschrijving.

Aan de in deze tekening gemeten maten kunnen geen rechten worden ontleend.

De op deze tekening aangegeven maten zijn circa maten in millimeters en tussen de wanden/vloeren gemeten, waarbij geen rekening is gehouden met enige wandafwerking, plinten, aftrimming, etc. In verband met de nauwkeurige uitwerking van de details, constructies, maatvoering materialen, e.d. kunnen er kleine afwijkingen ontstaan ten opzichte van de nu vermelde gegevens. Deze geringe afwijkingen geven geen aanleiding tot verrekening. De op deze tekening aangegeven maatvoering is niet geschikt voor opdrachten aan derden door koper(s). De op deze tekening gestippeld weergegeven elementen en/of aangegeven alternatieven behoren niet tot de standaardlevering.

## Renvooi

	metselwerk		koker tbv installatie
	prefab beton		afvoer plafond
	scheidingwand standaard		vloerverwarming
	scheidingwand zwaar		opstelling radiator (indicatief)
	isolatie		CV verdelers (indicatief)
	kanaalplaat/leidingplaatvloer		mogelijke positie hemelwaterafvoer
	knijpluk		opstelplaats koelkast (indicatief)
	meterkast		opstelplaats kooktoestel (indicatief)
	tegelwerk vloer		mv installatie (indicatief)
	onbename ruimte als gevolg van krijtstreep methode		opstelplaats wasmachine (indicatief)
	wandsloet + inbouwreservoir		PV-paneel (indicatief)
	fontein		veiligheidsglas
	wastafel		metselwerk 'brun bont'
	douchehoek		metselwerk 'brons-grijs genuanceerd'

\* afmetingen en opstellingen indicatief, definitieve plaats en afmeting n.l.b.

## Elektra

	LOZE LEIDING TBV TELEFOON		DUBBELE WANDCONTACTDOOS (VLAKMONTAGE DMV DUUDDOOS)
	LOZE LEIDING TBV CAI		DUBBELE WANDCONTACTDOOS (INBOUW DMV COMPACTDOOS)
	PLAFONDLICHTPUNT		AARDING BAKKAMERVLOER
	WANDLICHTPUNT		AARDING
	ENKELPOLIGE SCHAKELAAR		OPTISCHE ROOKMELDER 230V
	DIMMER		PERILEX WANDCONTACTDOOS TBV KOKEN
	SERIESCHAKELAAR (2 SCHAKELAARS IN 1 INBOUWDOOS)		WANDCONTACTDOOS KRACHT
	WISSELSCHAKELAAR (HOTELSCHAKELAAR)		LEGE LEIDING KOKEN
	COMBINATIE SCHAKELAAR/DUBBELWCD OPBOUW		LEGE LEIDING BOILER
	ENKELE WANDCONTACTDOOS MECHANISCHE VENTILATIE		LEGE LEIDING VAATWASMACHINE
	ENKELE WANDCONTACTDOOS WASHMACHINE		LEGE LEIDING
	ENKELE WANDCONTACTDOOS TBV KOELKAST		AANSLUITPUNT 230V TBV CO2 MELDER
	ENKELE WANDCONTACTDOOS TBV AFZIGKAP		AANSLUITPUNT 400V
	ENKELE WANDCONTACTDOOS TBV VLOERVERWARMINGSLIJS		GROEPPENKAST EN OPSTELLING STADSVORWARMING
	DUBBELE WANDCONTACTDOOS (OPBOUW)		SCHELV BELDRUKKER
			THERMOSTAAT

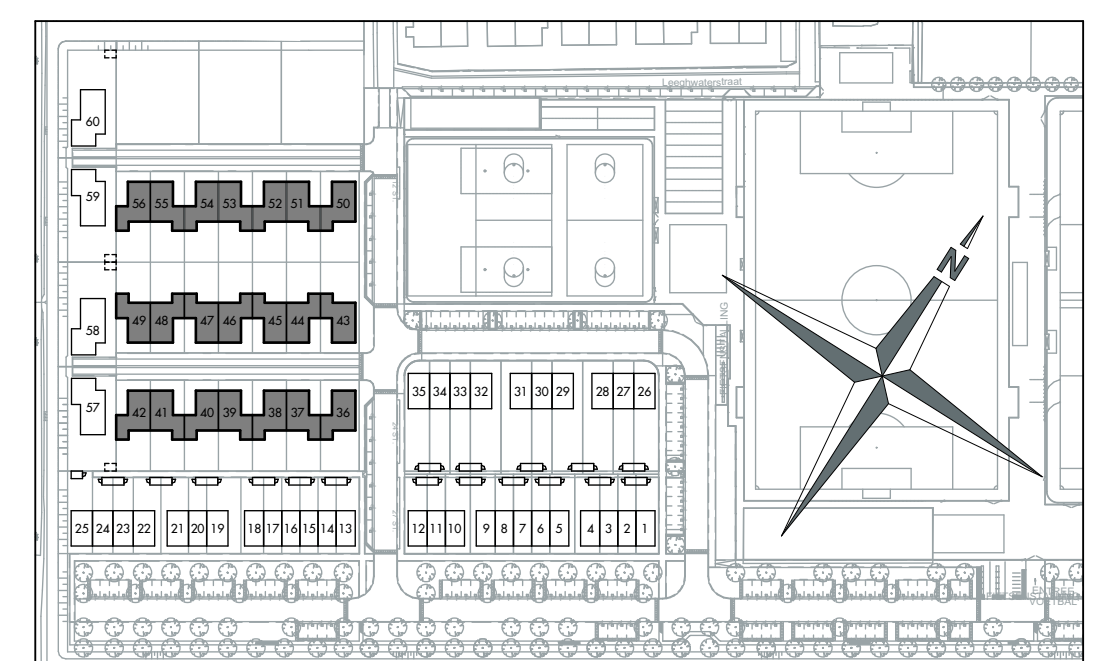

Bouwerij 81  
1185 XW Amstelveen  
tel 020 - 3459850

**JUST**  
ARCHITECTS

opdrachtgever:  
KBK Bouw BV

project:  
60 Woningen te Neck

onderwerp:  
Opties 5700 - 3

projectnummer:  
0186

formaat: A1  
schaal: 1:50  
status: Definitief  
Datum: 28-02-2019

tekeningnummer:

KAO-04.9